La lettre de Blangy Environnement

Bulletin n°9 **Année 2020**

Covid 19

Durant cette année particulière avec confinement et distanciation, votre association a poursuivi son travail. Malgré la suppression de plusieurs réunions du Conseil d'Administration, les échanges se font par mails ou téléphone. L'Assemblée Générale a pu se tenir. Mais dans ce contexte vous n'aurez eu qu'une lettre de Blangy-Environnement couvrant les deux semestres.

Assemblée Générale 2020

Le 16 octobre, vous avez été nombreux à assister ou vous faire représenter à notre AG.
Les règles de distanciation en conformité avec les préconisations envers la Covid19 ont été appliquées et respectées, nous permettant de débattre en toute sécurité.
Notre Président Jean-Pierre Macaire a exposé son rapport moral, approuvé à l'unanimité des présents ou représentés.
Nous avons pu vous détailler les actions de Blangy-Environnement dans l'élaboration du PLUi Terre d'Auge et la révision du SCoT Nord Pays d'Auge.
Le Conseil d'administration a été renouvelé, comme cela est prévu par les statuts tous les trois ans.

Votre nouveau Conseil d'Administration

Président Fondateur **Gérard Bouvier**

Présidente
Martine Duperray

Vice-Président
Jean-Marie Pinel

Vice-Président
Francis Pinot de Villechenon

Trésorier
Dominique Duperray

Secrétaire
Jean-Yves Destouches

Administrateur
Jean-Pierre Macaire

Administrateur
Thierry Brichant

Administrateur
Gérard Bulteau

Administrateur
Anne-Marie Destouches

Administrateur
Benjamin Nathan

Administrateur
Robert Trendel

Les huit anciens membres sont réélus et trois nouveaux membres enrichissent le CA. Il est vrai que l'association grandit, 91 membres à ce jour. Le CA remercie Jean-Pierre Macaire qui, après 12 années de bons et loyaux services en tant que Président souhaite se retirer.
Année atypique avec la Covid19 et le confinement, c'est par voie dématérialisée que les membres du CA ont élu leur bureau. C'est ainsi que Martine DUPERRAY devient présidente.

La lettre de Blangy Environnement

Révision du SCoT Nord Pays d'Auge

Nous vous avons plusieurs fois informé de nos démarches effectuées dans le cadre de la révision du SCoT.Cette révision a été votée le 29 février 2020.
Vous en retrouverez tous les détails sur notre site blangy-envrionnement.fr et sur http://nordpaysdauge.proscot-eau.fr

L'élaboration du PLUi Terre d'Auge

Après une étude minutieuse des quelques 600 pages des documents de présentation du PLUi, Blangy-Environnement a participé à toutes les réunions d'information et à l'enquête publique. Vous trouverez sur le site blangy-environnement.fr tous les détails de nos actions, le document graphique de Blangy-le-Château et le règlement écrit pour toutes les zones.

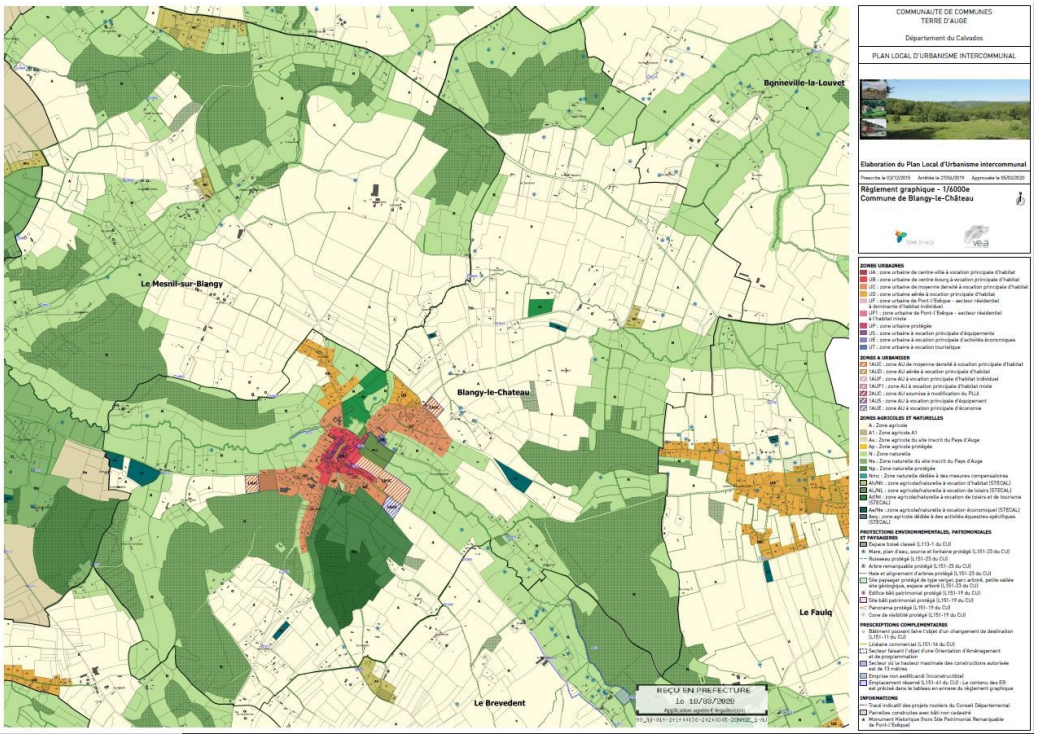

Veuillez noter !

L'Assemblée Générale 2021 aura lieu le vendredi 22 octobre à 18 heures
Salle des mariages de la mairie de Blangy le Château.

N'oubliez pas !

N'oubliez pas de vous mettre à jour de votre cotisation : 8 € par membre - 15 € par personne morale.

Association sans but lucratif, régie par la loi du 1er juillet 1901, agréée Association Locale d'Usagers par la préfecture du Calvados.

Siège : 22 Route de Norolles 14130 Blangy-le-Château Tél : 02 31 65 49 32

Présidente: Martine Duperray

Rédaction : Martine Duperray, Dominique Duperray, Jean-Yves Destouches, Robert Trendel.

Nous contacter : blangyenvironnement@laposte.net Vous informer : www.blangy-environnement.fr

Toute reproduction interdite sauf autorisation écrite de la Présidente